Voz y Datos

RACK 19” mural
(4U - 6U - 9U - 12U)

- ARMARIO RACK 19”. INSTALACION MURAL
- 60 KG DE CAPACIDAD DE CARGA
- ACERO LAMINADO 1,2 Y 1,0 mm
- ACABADO PINTURA EPOXI NEGRO
- PRE-TROQUELADO EN PANELES SUPERIOR E INFERIOR PARA CABLES Y VENTILADOR
- PUERTA CRISTAL TEMPLADO CON CERRADURA (BISAGRA REVERSIBLE)
- PANELES LATERALES DESMONTABLES

MODELO	DIMENSIONES (mm.)	REF.	PVP (€)
RACK 4U	570 x 280 x 450 mm	10100 D* 10110 M*	**125,00** **137,00**
RACK 6U	570 x 370 x 450 mm	10101 D* 10111 M*	**140,00** **157,00**
RACK 9U	570 x 570 x 450 mm	10102 D* 10112 M*	**160,00** **178,00**
RACK 12U	570 x 635 x 450 mm	10103 D* 10113 M*	**190,00** **212,00**

* Se suministra montado o desmontado.

Montado (M)

Desmontado (D)

Accesorios Voz y Datos

10072

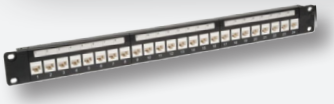

10081

10083

10073/74/75/76

10082

10121

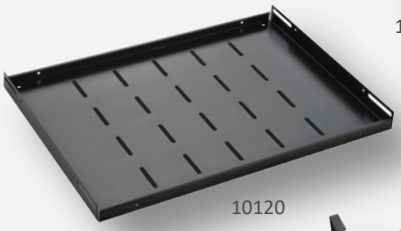

10120

10122

Descripción	Ref.	PVP (€)
Bandeja en acero de 1,2 mm de sección. Apoyos en 4 puntos. Profundidad 300 mm. Carga máxima 90KG.	10120	**18,00**
Ventilador 220 Vac para rack. Ruido 24.9 dB. Dimensiones 120 x 120 x 38 mm. Capacidad de evacuacion 50 CFM.	10121	**17,65**
Guía-cables en acero laminado. Incorpora 4 bridas metálicas. Dimensiones 482 x 68 mm. (1U)	10122	**8,50**
Patch panel 24 puertos no equipado CAT6	10072	**23,80**
Conector crimpable RJ45 . Bolsa 100 uds.	10081	**40,00**
Keystone CAT6 para patch panel. Bolsa 12 uds.	10082	**20,40**
Roseta de superficie RJ45 CAT6	10083	**8,70**
Latuiguillo flexible CAT6. Longitud 0,5 m.	10073	**1,60**
Latuiguillo flexible CAT6. Longitud 1,0 m.	10074	**2,20**
Latuiguillo flexible CAT6. Longitud 1,5 m.	10075	**3,05**
Latuiguillo flexible CAT6. Longitud 2,0 m.	10076	**3,90**

TECHNOLOGY made easy